GESAlaw Network

KONTAKT: NAJAH ALKUTBI
Head of DEInternational | GESALO
alkutbi@ahk-arabia.com

UNSERE GESAlaw PARTNER

GESALO, Riad, Saudi Arabien

2024

Das GESAlaw-Netzwerk der AHK Saudi-Arabien: regelmäßige Veranstaltungen, Veröffentlichung zu den aktuellsten Themen der Rechtslandschaft in Saudi-Arabien und Bahrain und Partnerschaften mit Rechtsexperten der Region.

Aktualisiert Dezember 2023

Haftungsausschluss: Diese Angaben basieren auf den Informationen, welche GESALO zum Zeitpunkt der Abfassung vorlagen. Die Angaben und insbesondere die Benennung der Anwälte und sonstigen Rechtsbeistände sind unverbindlich und ohne Gewähr. Bei Mandatserteilung hat der Mandant für alle Kosten und Gebühren selbst aufzukommen.

AHK
Delegation der Deutschen Wirtschaft für Saudi-Arabien, Bahrain und Jemen
German-Saudi Arabian Liaison Office for Economic Affairs (GESALO)
مكتب الإتصال الألماني السعودي للشئون الإقتصادية

ADDLESHAW GODDARD

MORE IMAGINATION MORE IMPACT

GESAlaw Network

ADDLESHAW GODDARD (AG)

AG ist eine internationale Anwaltskanzlei mit Büros in England, Schottland, Irland, Deutschland, Frankreich, Luxemburg, Dubai, Oman, Katar, Saudi-Arabien, Singapur und Japan.

Korrespondenzsprachen: Deutsch, Englisch, Arabisch

ÜBER UNS

AG ist eine internationale Anwaltskanzlei mit Hauptsitz in London und mehr als 1.600 Anwälten in 17 Büros weltweit. Wir verfügen über ein Full-Service-Angebot und internationale Gruppen, die auf bestimmte Branchen spezialisiert sind. Das Riad-Team ist seit vielen Jahren im Königreich tätig und verfügt über umfangreiche Erfahrung und Fachwissen in Saudi-Arabien. Mit derzeit fünf Partnern vor Ort in Riad (darunter zwei saudischen Staatsangehörigen und zwei deutschen Rechtsanwälten) und einem Team von Associates verfügen wir über eine der größten Präsenzen internationaler Kanzleien in Saudi-Arabien. Darüber hinaus haben wir mehr als 20 Partner und 65 angestellte Anwälte in Dubai, Maskat und Doha und können jederzeit unser globales AG-Netzwerk nutzen um das Team in Riad zu unterstützen. AG verfügt auch über Büros in Deutschland (Hamburg, Frankfurt, München und Berlin).

01	Allgemeines Gesellschaftsrecht	07	IP und Lizenzierung
02	M&A, Private Equity und Venture Capital	08	Technologie und Daten
03	Internationale Joint Ventures	09	Konventionelle und Islamische Finanzen
04	Kommerzielle Vereinbarungen (Vertriebs-, Franchise-, Dienstleistungsvereinbarungen usw.)	10	Restrukturierung
05	Infrastruktur, Projektfinanzierung und PPP	11	Construction
06	Kartellrecht	12	Streitbeilegung und Schiedsverfahren

Hital Tower, 9. Etage, King Fahad Road, Riad, Saudi-Arabien

Partner: Christian Both
c.both@aglaw.com | Mob +966 55 591 5884

Partner: Alexander Sarac
a.sarac@aglaw.com | Mob +971 5 0154 2084

Hundt & Partners
Legal and Business Advisory

GESAlaw Network

HUNDT

Hundt & Partners ist eine Wirtschaftskanzlei und Unternehmensberatung, die 2020 aus der Übernahme von Scheer Middle East, der GCC-Vertretung der Management- und Technologieberatung Scheer Gruppe durch Hundt Legal Consultancy (gegr. 2011) entstand.

Korrespondenzsprachen: Deutsch, Englisch, Arabisch, Französisch

ÜBER UNS

Über ihr weitreichendes Unternehmensberatungs-Portfolio hinaus hat Hundt & Partners umfassende Erfahrung in Prozessvertretungen, Niederlassungsgründungen, Regierungsaufträgen und im Arbeitsrecht sowie im Bereich Verfahrensmanagement. Ihr Mandantenstamm umfasst ca. 1.000 Unternehmen – hauptsächlich aus Europa sowie Regierungsbehörden, Firmen aus der Region und über ein duzend EU-Botschaften und Wirtschaftsvertretungen.

01 Recht
- Zivilprozesse und Schiedsverfahren
- Gesellschafts- und Handelsrecht
- Öffentliches Auftragsrecht
- Handelsvertretungen und Franchise
- Arbeits- und Sozialversicherungsrecht
- Sharia- und Vertragsrecht

02 Steuerberatung

03 Investment- und Finanzberatung

04 Wirtschaftsberatung & Geschäftsentwicklung

05 Technische Beratung

06 Unternehmens-beratung
- Strategie
- Prozesse & Strukturen
- Informationstechnologie

Partner (Unternehmensberatung):
Michael Hofbauer mobil +966 544 264 994

Partner (Rechtsberatung):
Jochen Hundt mobil +966 504 233 752

Partner (Prozessvertretung):
Nouf Al-Qhtani mobil +966 55 779 2911

Kingdom Tower | 10. Stock |
Olaya Street, Riad | Saudi-Arabien.

Diamond Faisaliya | 2. Stock |
Sayyedah Khadija St., Dschidda | Saudi-Arabien.

Tel. +971 4 523 2686
Fax +971 4 523 2666
info@hundt-partners.com
www.hundt-partners.com

MEYER – REUMANN & PARTNERS

GESAlaw Network

MEYER – REUMANN & PARTNERS

Meyer-Reumann & Partners ist eine dynamische Boutique-Kanzlei in Dubai, die seit 1989 beim Ruler's Court of Dubai zugelassen ist. Meyer-Reumann & Partners, früher bekannt als Meyer-Reumann Legal Consultancy, wird heute von der geschäftsführenden Partnerin Elena Schildgen geleitet und genießt im Nahen Osten einen ausgezeichneten und vertrauenswürdigen Ruf.

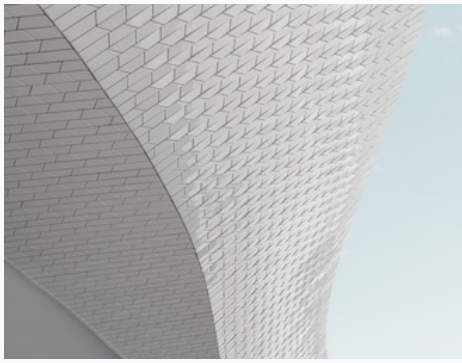

Korrespondenzsprachen: Deutsch, Englisch

ÜBER UNS

Mit mehr als drei Jahrzehnten Erfahrung im Nahen Osten hat Meyer-Reumann & Partners ein Fundament geschaffen, welches auf Kundenzufriedenheit ausgerichtet ist. Das Team von erfahrenen Anwälten bietet juristische Dienstleistungen in Englisch, Deutsch, Italienisch und Arabisch an und ist stolz darauf, eine Vielzahl von juristischen Kernbereichen wie Nachfolgeplanung, Familienrecht, Handels- und Gesellschaftsrecht abzudecken und lokale, regionale und internationale Kunden zu betreuen.

Senior Lawyer Christine Baltzer-Zacharias berät deutsche und internationale Mandanten bei ausländischen Direktinvestitionen und beim Aufbau effektiver gesellschaftsrechtlicher Strukturen für regionale Aktivitäten in der Mena-Region. Sie verfügt über mehr als 20 Jahre Erfahrung mit lokalen und regionalen grenzüberschreitenden Joint Ventures und Unternehmensumstrukturierungen.

01 Handels- und Gesellschaftsrecht

02 Recht der Handelsvertretungen

03 Rechtliche und steuerliche Dienstleistungen

04 Recht des geistigen Eigentums

05 Internationales Privatrecht

Managing Partner:
Elena Schildgen

Senior Lawyer:
Christine Baltzer- Zacharias

Sheikh Zayed Road,
Park Place Tower, Office No. 503, PO BOX 9353
Dubai, United Arab Emirates

Tel.: +971(0)4 - 33 17 110
Mob: +49 (0) 176 24870379
christine@meyer-reumann.com
www.meyer-reumann.com

Rödl & Partner

GESAlaw Network

RÖDL & PARTNER

Rödl & Partner ist eine internationale Kanzlei, die auf Rechts- und Steuerberatung, Unterstützung von Unternehmen beim Markteintritt, Wirtschaftsprüfungs- und Buchhaltungsdienstleistungen, Finanz- und Anlegerberatung sowie Begleitung bei M&A Transaktionen spezialisiert ist.

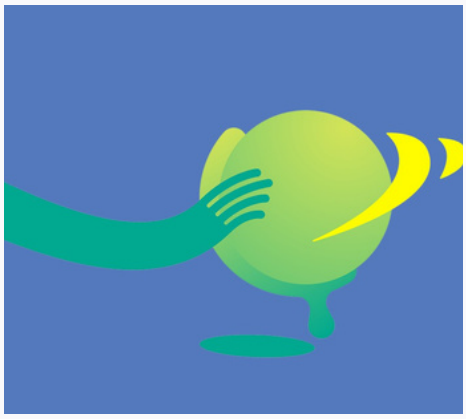

Korrespondenzsprachen: Deutsch, Arabisch, Englisch, Französisch und Polnisch

ÜBER UNS

Wir haben mehr als 15 Jahre Erfahrung in der GCC-Region. Als deutsche internationale Firma sind wir mit 107 eigenen Standorten in 50 Ländern vertreten und arbeiten mit mehr als 5.260 Fachleuten weltweit.

- 01 Rechts- und Steuerberatung
- 02 Wirtschaftsprüfungsdienstleistungen
- 03 Buchhaltungsdienstleistungen
- 04 Anlegerberatung
- 05 Finanzberatung
- 06 IT-Recht
- 07 Vergaberecht und M&A

Nicola Lohrey
Managing Partner, Rechtsanwältin
CEO KSA | UAE
nicola.lohrey@roedl.com

Tarek Antaki
Associate Partner, Rechtsanwalt
Head of Corporate Law & Litigation UAE | KSA
tarek.antaki@roedl.com

Rita Aouad
Chief Operations Officer UAE | KSA
Management Consultancy
rita.aouad@roedl.com

Pure Center, Block B, Takhassusi Branch Road,
8006, 2nd Floor, Office 202, Riyadh, Saudi Arabia

Tel.: +966 (11) 453 2470
www.roedl.com

SCHLÜTER GRAF

GESAlaw Network

SCHLÜTER GRAF LEGAL CONSULTANTS

SCHLÜTER GRAF ist eine der führenden Wirtschaftsrechtskanzleien im Nahen & Mittleren Osten und seit über 25 Jahren in der Region tätig. Mit einer fundierten Kenntnis der rechtlichen Rahmenbedingungen, unserer jahrzehntelangen Erfahrung und einem tiefgreifenden Verständnis der lokalen Gepflogenheiten bieten wir unseren Mandanten eine hochkompetente Rechtsberatung, die zudem geprägt ist durch einen pragmatischen und serviceorientierten Beratungsansatz.

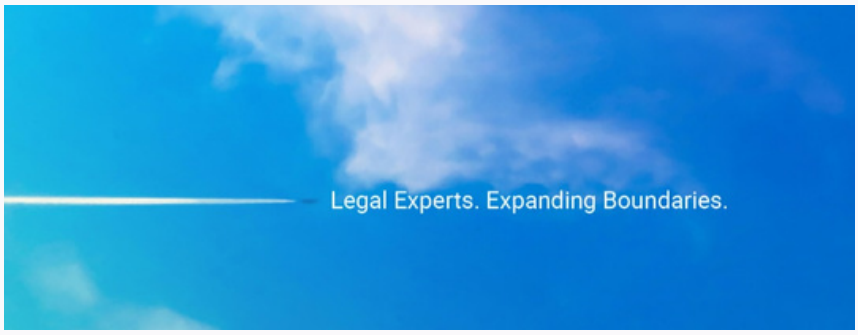

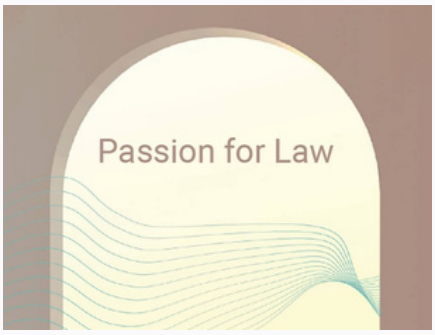

Korrespondenzsprachen: Deutsch, Englisch Arabisch, Spanisch, Katalanisch, Russisch, Urdu

ÜBER UNS

Durch unsere Büros, assoziierte Büros in Europa, dem Nahen & Mittleren Osten und Asien sind wir in der Lage, unsere Mandanten aus einer Hand grenzüberschreitend zu beraten und zu unterstützen. Unsere Aktivitäten in Saudi-Arabien betreuen wir seit zwei Jahrzenten von unseren Büros in Dubai und Dortmund sowie von unserem assoziierten Büro in Riad aus. Unser internationales Team berät in allen Bereichen des Wirtschaftsrechts, einschließlich Unternehmens-restrukturierung, Handelsvertreter- und Vertriebsrecht, Compliance, Arbeitsrecht, Lokalisierungsprogramme, IP, Steuerrecht sowie Anlagenbau- und Infrastrukturprojekte. Wir bereiten Prozesse vor den staatlichen Gerichten vor und sind auch prozessbegleitend tätig (Litigation Services). Des Weiteren vertreten unsere Mandanten auch in Schiedsverfahren und unterstützen bei der Forderungseintreibung und -vollstreckung.

- 01 Gesellschaftsrecht / Mergers & Acquisitions
- 02 Zivil- und Vertragsrecht
- 03 Handelsrecht Handelsvertreterrecht
- 04 Arbeitsrecht und Entsendungsrecht
- 05 Immobilien- und Baurecht
- 06 Schiedsverfahren und Betreuung von Gerichtsverfahren
- 07 Compliance & Investigations
- 08 Financial & Cyber Crime
- 09 Gewerblicher Rechtsschutz
- 10 Lokalisierungsprogramme
- 11 Steuerrecht. Vergaberecht

Rechtsanwälte:
Christoph Keimer (Dortmund), Managing Partner,
keimer@schlueter-graf.de.

Andrés Ring (Dubai), Managing Partner,
andres.ring@schlueter-graf.com

Dr. Amir Makee Mosa (Saudi Arabia),
Partner & Head of Saudi Desk and Tax practice
amir.makeemosa@schlueter-graf.com

In Kooperation mit Abdulmonem Alzahrani Law Office, SCHLÜTER GRAF,
As Sulimaniyah, Riyadh 11415,
P.O. Box 18198, Saudi Arabia

SCHLÜTER GRAF Legal Consultants
One by Omniyat, Office P501, Business Bay, P.O. Box, 29337, Dubai, UAE, Tel.: +971-(0)4-4313060

SCHLÜTER GRAF Rechtsanwälte PartG mbB
Faßstraße 1, 44263 Dortmund, Germany
Tel: +49-(0)231-914455-0

www.schlueter-graf.com
www.schlueter-graf.de